

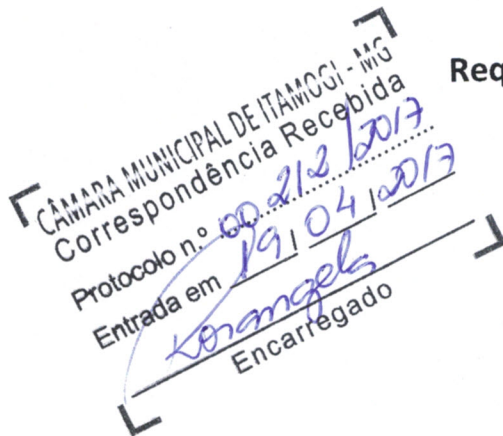

Câmara Municipal de Itamogi - MG



Requerimento n° 0 *031* /2017

O Vereador, abaixo assinado, vem por meio deste, no uso de suas atribuições legais, respeitosamente requerer que após apreciação do plenário desta Egrégia Casa de Leis que encaminhe ao Prefeito Municipal, em exercício, o referido requerimento solicitando informações ao Projeto de Lei n° 5/2017.

Há informações de que o terreno próximo ao Poli esportivo, Avenida Domingos João Guerra, já pertence à Prefeitura Municipal, sendo que o mesmo já recebeu até provação prévia por parte do Departamento de Obras Públicas do Estado de Minas Gerais, conforme disponibilizado no site da Secretária Estadual de Educação, Ofício DPRC.DG/EDOP-MG n° 0366.

Assim, requer informações urgentes no sentido de esclarecer a razão da alteração do local da construção da referida obra, por meio de documentos contemporâneos.

De igual parte requer informações quanto à localização e a disponibilidade de todos os terrenos pertencentes à Prefeitura Municipal de Itamogi, de forma a verificar a melhor localização da referida escola.

Justificativa

Tendo em vista que a função principal dos vereadores é exercer a fiscalização do município e visa a proteção da população, o requerimento visa atender os anseios da sociedade Itamogiense.



Câmara Municipal de Itamogi - MG

Esclarece que a votação somente será realizada do projeto após a repostas do requerimento.

Sala de Sessão, 19 de abril de 2017.

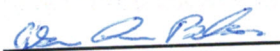
Gilson Cássio Barbosa
Presidente

Ailson Rosa Pereira
Diosani

Rogério A. Louzeiro da Silva

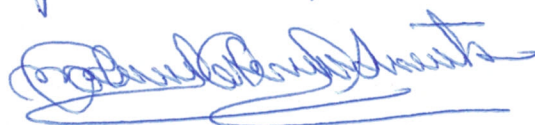
Paulo Roberto de Almeida

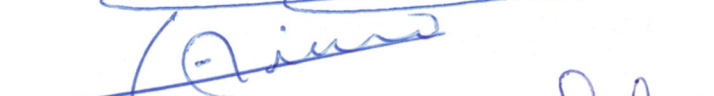
Bruno Aparecido da Silva



OF.DPRC.DG/DEOP-MG Nº 0366

Belo Horizonte, 25 de abril de 2014

ASSUNTO: VISTORIA EM TERRENO PARA A IMPLANTAÇÃO DA ESCOLA ESTADUAL JOSÉ SOARES DE ARAÚJO – ITAMOGI

Senhor Subsecretário

Em atendimento ao contido em **OFICIO/SA Nº 040/2014**, de 27 de março de 2014, promovemos vistoria técnica, em 10 de abril de 2014, em área de terreno localizada à Av. Domingos J. Guerra s/nº, para implantação da Escola Estadual José Soares de Araújo, município de Itamogi.

Para acompanhamento e controle encaminhamos, em anexo, cópia de Relatório de Reconhecimento do Terreno Características e Condicionantes, Planta de Situação, Croqui de localização/terreno, Documentário Fotográfico, Ata de Reunião ocorrida quando da vistoria, Parecer Técnico da SRE de São Sebastião do Paraíso e Termo de Compromisso de Doação do Terreno ao Estado, assinado pelo prefeito municipal de Itamogi.

Tendo em vista o exposto, solicitamos deliberação dessa Secretaria para continuidade de nossas ações.

Atenciosamente

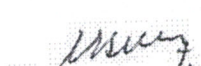
Naélja Portugal Pires
Diretora de Projetos e Custos

Fernando Antonio Costa Iannotti
Diretor Geral

SIGED



00000123 2141 2014

382.2140.2014-9
Anote abaixo o número do SIPRO

Ilmº. Senhor
Leonardo Petrus
Subsecretaria de Administração do Sistema Educacional – SEE
DPRC/ALD/ald.

16. ÁREA INVADIDA POR POSSEIROS OU OUTROS TIPOS DE OCUPAÇÃO PARCIAL DO TERRENO.
Não há

17. ACIDENTES NOTÁVEIS
Não há

18. EROSÕES
Não há

19. BREJOS, CÓRREGOS, LAGOS, LAGOAS e RIOS, COM INFORMAÇÃO DE COTA DE MÁXIMA CHEIA.
Existe um córrego, formado pela vazante da represa existente a montante do terreno. Segundo informação prestada pelo Prefeito de Itamogi, nunca aconteceu inundação do local. Ali havia uma horta municipal.

20. ATERROS
Não há

21. INFRAESTRUTURA EXISTENTE

21.1 Rede de Água Concessionária de Água: COPASA Vazão Existente:	Sim (x)	Não ()
21.2 Rede de Esgoto Concessionária de Esgoto: Prefeitura de Itamogi	Sim (x)	Não ()
21.3 Rede de Águas Pluviais	Sim ()	Não (x)
21.4 Rede Telefônica Concessionária de Telefone: Telemar Norte Leste	Sim (x)	Não ()
21.5 Rede de Elétrica Concessionária de Eletricidade: CPFL Tensão Disponível: Trifásica em média e baixa tensão	Sim (x)	Não ()
21.6 Hidrantes Distância:	Sim ()	Não (x)
21.7 Jazidas para Empréstimos de terra Distância: A ser determinada na época da obra	Sim (x)	Não ()
21.8 Área para bota-fora proveniente de escavação de terra. Distância: A ser determinada na época da obra	Sim (x)	Não ()
21.9 Áreas para Disposição de Resíduos Sólidos da Construção Distância: Serviço executado por concessionários de caçambas	Sim (x)	Não ()

22. ESTUDO DE VIABILIDADES
- Código de Obras e Plano Diretor em anexo.

23. OBSERVAÇÕES E PARECER FINAL
O Terreno indicado possui área regular, em local bem arejado e está situado em área loteada, no Centro de Itamogi. Não há presença de umidade e não apresenta histórico de inundação. Apresenta duas plataformas conformadas acompanhando as curvas de nível. O restante é inclinado, com desnível acentuado, o que irá implicar em grande movimento de terra e prováveis contenções (vide levanta-

PLANTA DE SITUAÇÃO



Localização – S 21° 04' 46.4", W 47° 02' 35.3"

Obs. Para localização foi utilizado GPS Garmin maps62

CROQUIS DE LOCALIZAÇÃO





FOTO 03



FOTO 04

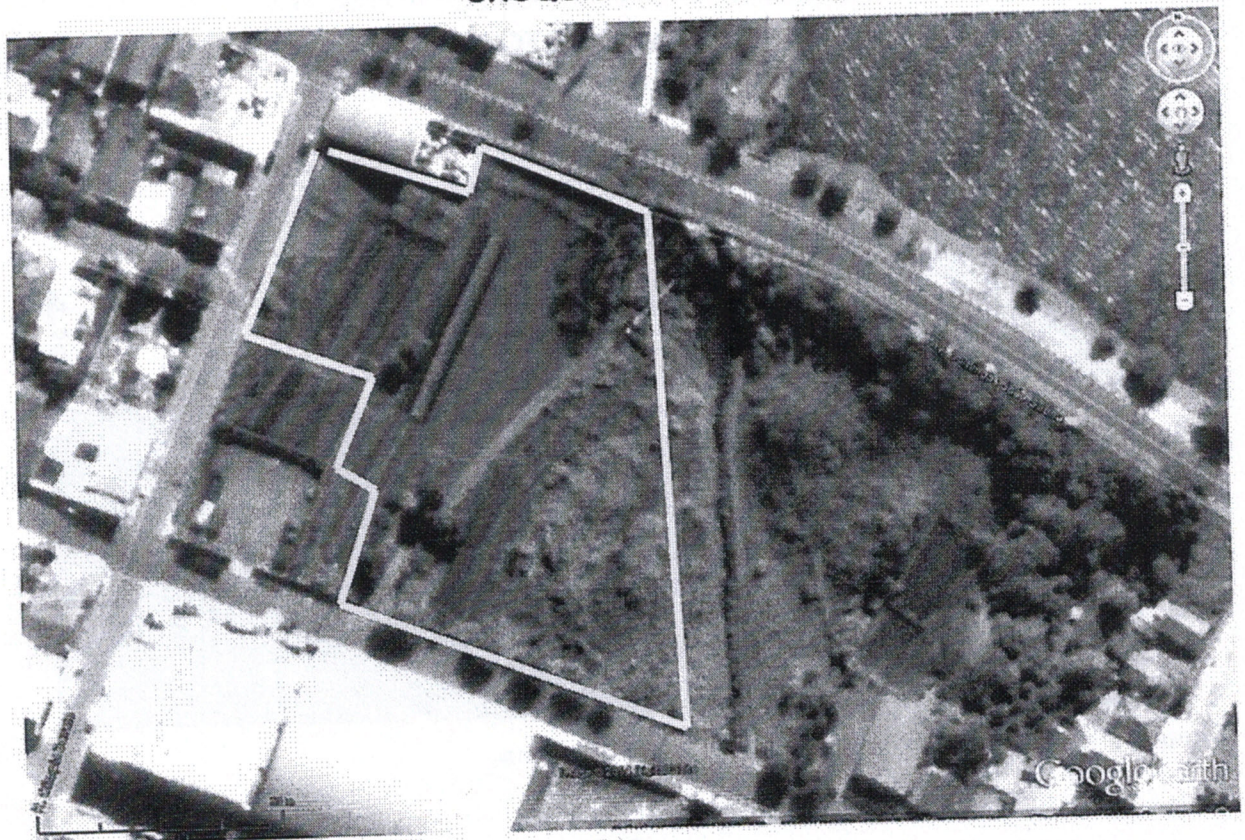

FOTO 05



FOTO 06



FOTO 07

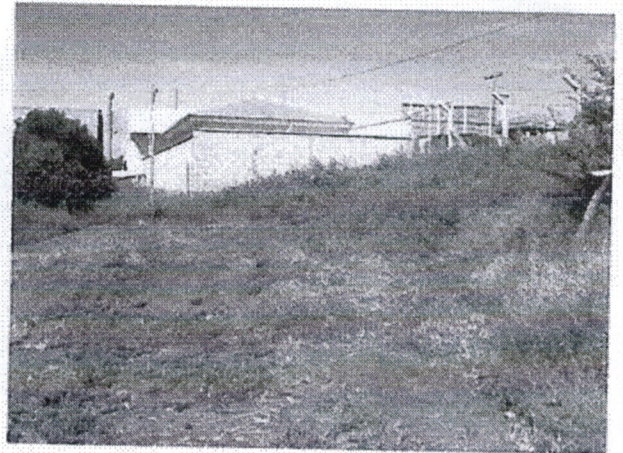

FOTO 08

A handwritten signature or mark in the bottom right corner of the page.



ATA DE REUNIÃO

Local: Prefeitura de Itamogi

Data: 09/04/2014

Hora: 11:00

Assunto: Vistoria em terreno para a construção de Escola Estadual

Folha 01/01

Participantes				
Nome	Empresa	Cargo	Fone	Cel
Osmair Martins	Prefeitura de Itamogi	Prefeito	(35) 3534-1105	
E-Mail	gabinete@itamogi.mg.gov.br		Assinatura	<i>[Assinatura]</i>
Irondina Viviane Borges	Escola Estadual José Soares de Araujo	Diretora	(35) 3534-1474	
E-Mail	escola.137456@educacao.mg.gov.br		Assinatura	<i>Irondina Viviane Borges</i>
Mauro Cesar Scarano	S.R.E. São Sebastião do Paraíso	Engenheiro Regional	(35) 3539-8635	
E-Mail	sre.ssparaíso.redefisica@educacao.mg.gov.br		Assinatura	<i>Mauro Cesar Scarano</i>
Osni Gauzzi	DEOP-MG	VISTORIADOR	(31) 3915-5159	(31) 9952-0997
E-Mail	osni.gauzzi@deop.mg.gov.br		Assinatura	<i>[Assinatura]</i>

Pauta

Vistoria em terreno a ser doado pela Prefeitura de Itamogi, para a construção do prédio da Escola Estadual José Soares de Araujo

Conclusões

A vistoria foi acompanhada pelo Prefeito de Itamogi, Sr. Osmair Martins, pela Diretora da Escola, Prof. Irondina Borges e pelo Engenheiro da Superintendencia, Sr. Mauro de Araujo.

Trata-se de área situada na Av. Domingos J. Guerra, com fundos para a Rua Francisco Campos e lateral na Rua Olimpia M. Barreto.

DEOP-MG

Cidade Administrativa

Prédio Minas - 7º Andar - Mesa 0090

Rod. Prefeito Américo Giannetti Nº 4143

Bairro Serra Verde

Belo Horizonte MG

CEP 31630-900

Pendências		
Descrição	Responsável	Data Limite

Observações

TERMO DE COMPROMISSO DE DOAÇÃO DO TERRENO AO ESTADO

A Prefeitura Municipal de Itamogi, através de seu prefeito signatário Osmair Martins compromete-se a doar ao Estado de Minas Gerais, o terreno situado na Av. Domingos J. Guerra com área aproximada de 6.404,00 m², e os seguintes confrontantes:

FRENTE : Av. Domingos J. Guerra

FUNDOS : Rua Francisco Campos

ESQUERDA : Rua Olimpia M. Barreto

DIREITA : Ribeirão das Pedras

O referido terreno será destinado à construção da Escola Estadual José Soares de Araujo e a Prefeitura Municipal se compromete a dotá-lo dos serviços de infra-estrutura necessários ao funcionamento do prédio, tais como, luz água, esgoto, vias de acesso, etc.

Itamogi, 09 de Abril de 2014.

Prefeitura Municipal de Itamogi

OSMAIR MARTINS
Prefeito Municipal